Wichtig für den Wechsel

Zehntausende Wechselbehälter sind täglich in Deutschland und Europa unterwegs. Beim Aufnehmen und Absetzen ist die Zeit meist knapp. Deshalb muss jeder Handgriff sitzen. Um sicher am Wechselbehälter arbeiten zu können, müssen sich alle bewusst sein, welche Gefährdungen auftreten können.

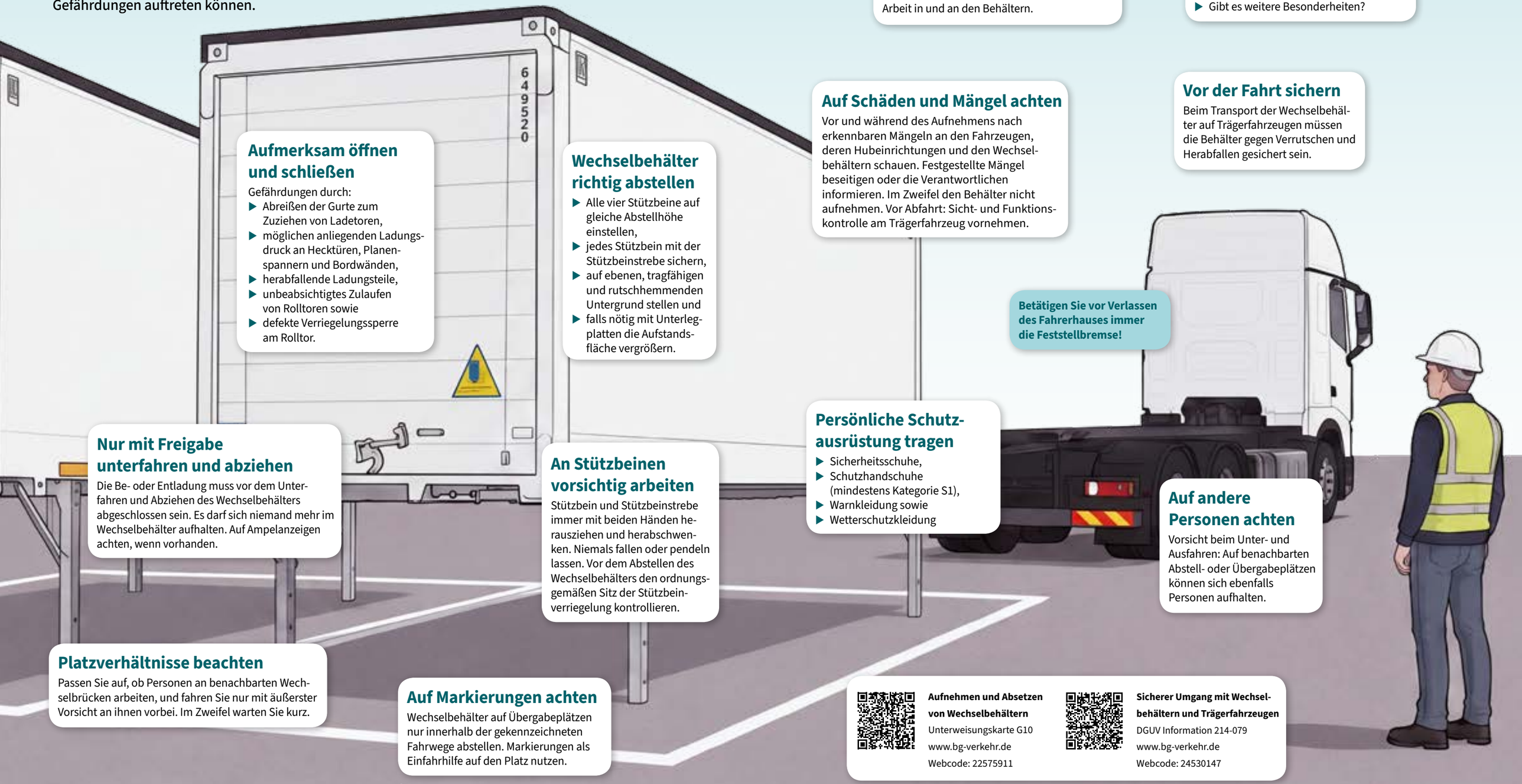

Aufmerksam öffnen und schließen

Gefährdungen durch:

- Abreißen der Gurte zum Zuziehen von Ladetoren,
- möglichen anliegenden Ladungsdruck an Hecktüren, Planenspannern und Bordwänden,
- herabfallende Ladungsteile,
- unbeabsichtigtes Zulaufen von Rolltoren sowie
- defekte Verriegelungssperre am Rolltor.

Wechselbehälter richtig abstellen

- Alle vier Stützbeine auf gleiche Abstellhöhe einstellen,
- jedes Stützbein mit der Stützbeinstrebe sichern,
- auf ebenen, tragfähigen und rutschhemmenden Untergrund stellen und
- falls nötig mit Unterlegplatten die Aufstandsfläche vergrößern.

Temperaturen im Blick haben

Je nach Abstellort und Jahreszeit kann es im Inneren von Wechselbehältern sowie an Haltegriffen oder Oberflächen teilweise sehr heiß oder sehr kalt werden. Das erschwert die Arbeit in und an den Behältern.

Informieren Sie sich!

- Ansprechpersonen vor Ort?
- Verkehrs- und Verhaltensregeln auf dem Betriebsgelände?
- Wo befinden sich die Abstellplätze?
- Welche persönliche Schutzausrüstung und wo?
- Lässt sich sicher rückwärtsfahren?
- Gibt es weitere Besonderheiten?

Auf Schäden und Mängel achten

Vor und während des Aufnehmens nach erkennbaren Mängeln an den Fahrzeugen, deren Hubeinrichtungen und den Wechselbehältern schauen. Festgestellte Mängel beseitigen oder die Verantwortlichen informieren. Im Zweifel den Behälter nicht aufnehmen. Vor Abfahrt: Sicht- und Funktionskontrolle am Trägerfahrzeug vornehmen.

Vor der Fahrt sichern

Beim Transport der Wechselbehälter auf Trägerfahrzeugen müssen die Behälter gegen Verrutschen und Herabfallen gesichert sein.

Betätigen Sie vor Verlassen des Fahrerhauses immer die Feststellbremse!

Nur mit Freigabe unterfahren und abziehen

Die Be- oder Entladung muss vor dem Unterfahren und Abziehen des Wechselbehälters abgeschlossen sein. Es darf sich niemand mehr im Wechselbehälter aufhalten. Auf Ampelanzeigen achten, wenn vorhanden.

An Stützbeinen vorsichtig arbeiten

Stützbein und Stützbeinstrebe immer mit beiden Händen herausziehen und herabschwenken. Niemals fallen oder pendeln lassen. Vor dem Abstellen des Wechselbehälters den ordnungsgemäßen Sitz der Stützbeinverriegelung kontrollieren.

Persönliche Schutzausrüstung tragen

- Sicherheitsschuhe,
- Schutzhandschuhe (mindestens Kategorie S1),
- Warnkleidung sowie
- Wetterschutzkleidung

Auf andere Personen achten

Vorsicht beim Unter- und Ausfahren: Auf benachbarten Abstell- oder Übergabeplätzen können sich ebenfalls Personen aufhalten.

Platzverhältnisse beachten

Passen Sie auf, ob Personen an benachbarten Wechselbrücken arbeiten, und fahren Sie nur mit äußerster Vorsicht an ihnen vorbei. Im Zweifel warten Sie kurz.

Auf Markierungen achten

Wechselbehälter auf Übergabeplätzen nur innerhalb der gekennzeichneten Fahrwege abstellen. Markierungen als Einfahrhilfe auf den Platz nutzen.

Aufnehmen und Absetzen von Wechselbehältern
Unterweisungskarte G10
www.bg-verkehr.de
Webcode: 22575911

Sicherer Umgang mit Wechselbehältern und Trägerfahrzeugen
DGUV Information 214-079
www.bg-verkehr.de
Webcode: 24530147

© contenova